朝鮮日報 朝刊 本紙特價並二十錢

社說

通貨政策에 關한 敎書

—平價切下와金地本位制—

一

十五日, 米國大統領은 財政及通貨政策에 關한重要한敎書를 發表했다. 그敎書는 「公正한 物價標準이 回復하고잇는 此際, 또 弗貨의 購買力을 漸次低下시키기 爲하야余는 議會에 對하야 米國의財政及通貨政策改正에關한 若干의 法律을 制定해주기를 要求한다.」를첫머리로하야 始作되엇인데, 우리는이 첫머리에 依하야 이敎書는 大統領이 議會에 對하야 財政及通貨政策改正에 關한 새로운 立法을 要求하는것임을 알수가 잇는同時에, 이러한 立法을 要求하는目的은, 米國의弗貨價値(弗貨의商品購買力)을現在보다 더 低下시키고저함에잇슴을 알수가 잇다. 그런데 弗貨價値引下의 裡面은 卽物價引上이니까, 今番, 大統領의企圖도 亦是, 形式과 方法을달리한 高物價政策의 하나이다.

二

루大統領은 去年三月四日, 就任以來로, (一)金輸出禁止에依하야 (二)産業復興運動에依하야 (三)金買上政策에 依하야, 繼續, 國內高物價에 依한景氣恢復策을 實行해왓다. 그러나, 이 모든 政策은 마치 重病患者에 對한 캄풀注射와비슷하야 그것만으로는 到底히 國內物價騰貴의 努을繼續的으로 振作하야 米國의經濟界를蘇生시킨다는 效果를 내일수가 업섯다. 따라서最近의 루大統領은 다시 좀더 卓越한 效能을 가진 某種의 新對策을 講究해야 될必要에 直面하게 되엿는데, 今番, 敎書를가지고서의 議會에 對한 要求는 正히, 이, 迫頭된 必要에 依한 必然의勢의 所致로볼것이다.

三

敎書로서의 議會에 對한 要求는 此를 五大別할수가 잇으니, (一)모든 金은 다 政府의 所有로 하자. (二)平價는 最高限度六割以內에서 此를 切下하자. (三)金의 國內流通制는 此를 廢止하자. (四)從來의 金貨本位를 廢棄하고, 此를 金塊本位制로하야 國際貸借의 決濟에만 此를 使用하자. (五)去年, 倫敦經濟會議에 參加해던 六十六個國의 全部가 贊同하는날이면 銀本位制를 採用하는一件에 對해서도 이것을 考慮하자. 等等의 五項目이다. 따라서 이것을 다시 한번 要約해 말하면 米國은 六割以內의 程度로 平價를 切下해가지고, 金塊本位制를 採用하되, 國際貸借의 決濟에 限해서만 金의 國外輸出을 許하자는 意圖인듯하다. 그러고, 切下率을 六割로하는 理由는 敎書에는 나타나지 아니핫스나 弗貨價値는 現在의 金本位維持國佛蘭西의 『프랑』(佛蘭西貨幣)에 對하야 벌서 約五割五分이 低下되어가지고잇다. 따라서 萬若五割切下를 斷行한다고하면 이것은, 이미事實로低落되分보다도 오히려 五分쯤 놉히매이는 까닭으로, 切下斷行에依하야 弗貨價値는 도리어 多少의 反騰을 惹致한다는 反對結果를 내일것이다. 所以로 이미大統領에게 賦與된 五割切下의 權限을 六割로 擴大하려는것인듯하다.

四

何如間, 이 敎書의 要求를 議會가 應한 結果로 米國이 平價六割切下를 斷行하는同時에 일즉 英國의例에서 보던 바와가티 金塊本位制를 採用한다고하면, 그것은 米國國內에對해서는, (一)切下率과 現價値와의差만치 物價를 騰貴시킬것 (二)切下에依하야생기는 巨額의 利益으로서 政府는赤字補塡그他의 政府事業을起할수가잇슬것 (三)그만치 인플레이손을招致할것. (四)貨幣價値의安定에 依하야國內企業이 復興하며, 海外流避資金이 復歸하는等等의 好結果를 어들것이오, 이것은延하야 國際的으로는英國, 日本等等의 追隨를보게될것으로 遠期할수가잇다. 그러나정작 實行에際해서는米國이單獨으로하느냐, 또는처음부터英日等과의 協定을 기다려서하느냐 하는問題, 또는, 切下를하되 一時에 確定的으로하느냐, 商品弗가든것을 基準으로하야 伸縮性이잇도록하느냐하는 問題等等이 아직도具體化하지 못한이때에 잇서서는前途如何를 容易히 測할수업

아메리카·인플레의本格化

過渡辦法으로 『商品딸라』實驗?

恒久的政策은成績본後決定

루氏의新經濟政策

【聯合華盛頓十五日發】 루즈벨트大統領은十五日上下兩院에 對한敎書에서弗貨의平價切下를斷行하고同時에時時 決定될金純分及市量에依하야 弗價를決定한다고言明하야明確히商品弗實現에向하야 滿腔의意思를表明하얏다 商品弗制度는피셔―敎授 提唱以來자주學界論議의焦點으로되엿든바責任잇는政府가이것을實際採用하기는루즈벨트大統領이最初이오그만치通貨政策上의革命的實施가果然如何한結果를招來할가注目된다大統領은一般弗貨의平價切下를斷行한後實績을보아英佛兩國間에國際爲替安定交涉에 入하지안흘가觀測하는바商品弗制度下에弗價가物價指數基準으로하고確度로 變動할境遇如何히弗價磅價 乃至法價의比率을確定할지理論上疑義잇다 現下에國際市場不安定에鑑하야 弗의金價値를嚴密히確定함을暫時避한點으로보아商品弗制度는 一時的過渡辦法으로서 採用하고結局 弗價의恒久的案을實現하지안을가觀測한다 루즈벨트大統領은今回의弗貨의平價를四割 乃至六割切下키로決定한것은 要컨대金買上政策에 基하야弗價의現在의 低落狀態를法理的으로 確認한것으로 이리하야 物價를一九二六의 水準까지引上하야 從來不當히 不利益을蒙하든 一般債務者 特히 農民을救濟하려하는 大統領의政策을 다시一段明確히實施되게되엇다 但銀問題에對하야는 루즈벨트大統領은 特別敎書에 單純히金貨가 基本的條件임을認하고 各國政府가今後銀을使用할것을 從通할것으로 觀測되며 十四日白亞館에서의 通貨會議는 一部의共和黨及民主黨議員中 大統領의 政策과 異議를 唱하는者가잇섯스나 結局上下兩院의 壓倒的多數에依하야 루즈벨트大統領의 銀政策에 支持를與할것이 確實할것임으로 結局該勸告案은議會의協贊을經하야 마친내 實施하게될것으로觀測된다

一、一切의金의流通을引上하고 金의使用을禁止함

一、如何한通貨도金으로兌換지아니함 聯邦準備銀行所有의金券附는財務長官이一切의種類의通貨가均等한 購買力을維持함에必要하다고보는額까지金兌換을許함

一、財務長官은多量의證券으로써 國內外에서그額의如何를不問하고 金을買上할수잇슴

一、財務長官은一年을越치안는期間內에 미리公債의利子를拂함을得함 또國內外에서金을得할權限을附與함

一、財務長官은爲替安定을圖코저 內外爲替手形小切手手形의引受其他明瞭한債務關係의賣買及取引을할수잇슴

一、財務長官으로하여곰 政府의債務買上弗貨의爲替相場安定을企圖할것을得케하기爲하야 廿億弗의債券을發行함을得함

大統領의弗貨金純分變更의權限은 六割을最高限度로하고 右條件에對하야는大統領의說明이附加되여잇다 弗貨의金純分引下에當하야는 大統領은 現行水準보다적어도 四割以下新水準을設定할것이오 그러나 純分보다六割以上은 不要함

華盛頓政府 金貨退藏禁止令 十五日發布

【電通華盛頓十五日發】 「모겐소」財務長官은 今日金貨退藏禁止令을 發表하얏다 右는金貨證券所有者에게 來十七日午後十二時까지에 同證券을財務省에還付할지며 有期限到來後는當人所有의 通貨를政府에沒收한다는 內容을가진것이다

民間手持金 約五百貫

【聯合東京電話】 大藏省에서는 今議會에提案할 金保有特別會計法案은 目下審議中인바一方東京, 大阪其他의 主要한地金商의金手持量의 調査를行하야全國의民間金保有量은 아즉明치안흐나 東京市內만으로百五十貫에達하므로 全國의保有量은約五百貫으로 觀測된다

平價切下影響 英議會에서協議

【電通倫敦十六日發】 루즈벨트大統領의 平價切下에 關한議會敎書는 英國各方面에 一大衝動을 與하얏는바英政府는十六日 定例閣議에서弗의 平價切下가 實現한境遇의 英國貿易에 對한 影響에對하야協議하고아울러對案에 依한 米國商品의 덤핑을 排擊하기위하야 英本國內에서右를 防止할手段을講究할것으로諒解된다 그리고가장 信憑할만한 方面에서 듣건대 政府는米國商品이 氾濫을招來할疑俱가잇는境遇는 米國商品에 對하야 現行關稅率을引上하고 또從來 無稅의 商品에對하야서는 새로關稅를 賦課하기로 敢히躊躇지안는 決意를가젓다한다

新貨幣政策의 暫定法案成文

후렛차ー氏가公表

【聯合華盛頓十五日發】 上院銀行通貨委員會委員長 후렛차氏는 화잇트하우스로부터同氏에게 提出된 루즈벨트大統領의新貨幣政策實行에 關한暫定法案成文을 十五日午後公表하엿다 同法案은本日의特別敎書에 闡明한 루즈벨트大統領의新通貨政策을 完成하는것으로 그要旨는左와如하다

一、聯邦準備銀行保有金一切은米國政府에 移하고 聯邦準備局(各準備銀行을合함)은 多額의달라크레짓트를保有함

一、非合法金은 政府에沒收하고 金所有者는保有額의倍額에達할罰金을徵함

一、財務長官은金을保有하고또는運搬하고 이어마크를수업는權限을附與함

革命國큐바에

農相베우메카氏 大統領에就任

【聯合하바나十五日發】 하바나電力工의罷業을發端으로 큐바는再次動亂의巷으로化하바산말딘大統領은 十五日辭職하엿슴으로 農相베우메카氏는 十五日夜에이르러 革命準備委員會의要請으로새로大統領에就任하기로決定하엿다

캠부릭輸入協定 和蘭側에서提出

其他商品은자바當業者와協定

日蘭會商不遠實現?

【電通東京電話】 日蘭會商은 舊臘 當業者가 政府一任을提議한以來 在헤그齋藤公使는 코라인和蘭首相其他 和蘭當業者와 數次에亘한 會商을繼續하는바 同公使로부터 十六日外務省에 到着한 報告에依하면 和蘭에서는最近 日本商品의進出에對하야 和蘭當業者를保護하자는 論調가盛하게되어 和蘭政府는 最近多種目의輸入品에對하야 配定制度를 實施하려는 形勢다 日蘭會商에就하야는 和蘭側은 右配定制度實施計劃을 考慮하야今回의日本과의協定은 캠부릭(一種의린넬)으로하는 約十個月을期間에게 輸入을試하기로하고 其他의商品에就하야는 別로자바에서當業者와 協定하자고提案하얏다 따라헤그에서의交涉에 잇서서는 캠부릭의 輸入에만 配定量이 決定되고 其他의問題는 今後의 當業者間의 交涉에 남기게될模樣이라 그리고和蘭側은 海運問題에 就하야서도日本當業者와 協定을締結할 意向이어서 蘭船G·C·E L會社로부터日本海運業者에게 交涉을提案하얏는데 아즉日本側에서 何等의 回答도 接치안엇스므로多少焦慮한모양으로 齋藤公使를通하야外務當局에斡旋을依賴하얏다 (캠부릭은佛國 캠부리이란地方에서 産出되는 高級린네루의一種)

朝鮮小作令 審議後閣議에

【聯合東京電話】 十六日定例閣議는午前十時부터首相官邸에서 開會齋藤首相以下各閣僚出席(廣田外相, 山本內相, 荒木陸相欠席)먼저 來二十三日에 再開할議會勞頭에 貴族院에서 行할高橋藏相의 財政演說要項을高橋藏相으로부터 說明한바異議업시此를決定한後座談的으로永井拓相으로부터 朝鮮小作令制定에 關하야 目下拓務省과法制局과의間에서 愼重審議를行하고잇는바 모도審議가終了되는대로 朝鮮總督府와協議한後閣議에諮하겟다고述하고正午散會하엿다

英國은空軍의 編隊大飛行

이락、新◇坡間을

【聯合倫敦十三日發】 英國空軍最初의試驗인『이락』=『싱가폴』間一萬一千哩編隊大飛行은드듸여十四日決行하기로되엿다 今同의壯擧에 參加할은 第八十四飛行中隊所屬戰鬪機一個附爆擊機四機及運轉爆擊機一機로 『코ー쓰』는 『이락』으로부터 印度『카라티』、칼캇타、及『뻘마』의『란구운』을經하야 『싱가폴』에이르는것으로 飛行隊는『이락』出發以後 連日飛行을 繼續하야前程을翔破하야 二週間으로 一萬一千哩의航程을翔破하야 二十六日까지에 目的地싱가폴에到着할豫定이다

蘇聯軍用列車 暴徒들의襲擊

【電通滿洲里十五日發】 十五日씨베ー르聯邦赤軍이 搭乘한 列車가쉘프네브진스크 일크츠크間을 進行하든中 暴徒의襲擊을바더 軍車는脫線顚覆되고 多數의死傷者를 내엿다 쉘프네브진스크에 駐屯하는軍隊는 直時出動한바 暴徒는이미四散한後 目下嚴重警戒에努力하고잇다

鳩山文相 鈴木氏와懇談

【電通東京電話】 鳩山文相은 十六日午前八時九段私邸에 鈴木總裁를訪問하고 十五日齋藤首相의會見內容을 聽取한後今後對政府及對議會策 그他黨內對策에對하야 約一時間懇談하엿다

一事一言

長白山人

平價切下

米國은 마침내 弗의 平價를 十分之四 切下하기로 한다고。 六弗을 十弗로 늘여쓰는 재주다。

通貨의 平價切下로 말하면 朝鮮의 大院人대감이 世界에 鼻祖인지아닌지는 모르지마는 大家엿다。當百錢、當五錢은다 一種의平價切下엿다。

貨幣의 平價切下가 이제는 파시즘과 아울러 世界의 一流行이 되는 모양이어니와두루 생각하면 平價切下는 貨幣以外의 萬般에도 行하는모양이다。國際聯盟의 平價가切下된것은 그中에도 甚하겟지마는、列强의 政治家의 모든이라는 政黨信用의 平價切下로는 日本이 웃듬이겟고 蘇聯의 맑스레닌이즘의 平價도新經濟政策以來로 遞減的으로 切下되는다는것도 事實에갓가운 모양이어니와 米國外交의 東洋에 對한 威信의 平價는거의 無에 갓갑게 切下되엇고 滿洲事件과 共産黨으로 大暴落되엇든國民黨과 蔣介石의 爲替市勢는 福州接收로 多少反撥되엇스나 大切下는 雖免의 勢요、綱面以上이라고 할 히틀러氏의 際望도 힌덴부르老人과의 衝突과 오스트리아首相돌푸스의 反나치스猛烈로 平價切下를 하고서야 말形便인듯하다。貨幣、政治、道德、法律、習慣의威信이모조리 平價切下를當하는판이다。

世界라는 大天秤이 甲端의 접시와 乙端의 접시가 어느것이 무거운지、어느 곰에서 平衡을 엇게될는지 그것을 人類中에 가장 聰明한 사람으로도 遽히 測키 어려운 이때다。사람은 자칫하면 認識의 立脚點을 일키엇다。慘憺朦朧한 視野에서 바른길을 찻기는 어려운 일이다。그것이 現代의 苦悶相일것。

日의比率拒絶을 米海軍側서歡迎?

五·五·三比率에拘束업시

建艦競爭自由主張

【紐育發】 最近倫敦側報道에依하면 日本은一九三六年期間滿了와갓치 華府海軍條約으로부터 脫退하려는意向을가지고잇다고傳하는바 米國側에서는別로 놀나고잇지안라 昨年日本으로부터米國에到達한報道는자못明確히日本政府가一九三六年以後에는 只今보다巨大한比率을要求하리라고할것을傳하엿다 米國은아직도五、五、三比率의維持를反對하고잇스나 米國海軍方面에서는 日本이五、五、三比率을拒否하면 結局米國도亦是制限的條約으로부터脫出하기를바랄으로 오히려이것을希望하는모양이다

힌·힛·의 對立?

힌『자네의緊急한蘭車에는이以上더참을수업네』 힛『…………?』

二層以上建築은 第一層은店舖로

蘇聯邦商業發展策

近者의이즈벳샤紙所報에依하면 聯邦人民委員會는 日常必需品製造의增加와蘇聯邦商業의發展에依하야左와如히決定을布告하엿다

一、一九三四年度부터都市及都市形態의移民地에서二層建以上의住宅官衙 其他의家屋을建築하는境遇에第一層一部를店舖로할事

二、前記條件에依하야開設의店舖의設計는都市쏘벳트가商業機關과共力하야此를決定할事

田中隆三氏 政界隱退

【聯合東京電話】 濱口內閣當時의文相이든 民政黨의長老秋田縣第一區選出衆議院議員田中隆三氏는 일즉老齡에健康도如意치못하야 政界隱退를決意하엿스나 黨幹部그他의切望도잇섯슴으로 正式隱退를決行치안코今日에이르러서는 드듸여再開議會도 切迫하엿슴으로十六日秋田議長의 手許에議員辭任의手續을取하야 同時에民政黨의松田幹事長에對하야도 그旨를報告한바 元大臣이오黨의長老인田中隆三氏의 議員辭任은民政黨에對하야 精神的打擊이相當이잇스리라고觀測된다

福州에組織된 治安維持會

【電通福州十六日發】 福州各界代表者는 十五日朝治安維持會를組織하고 中國海軍의薩鎭氷을主班으로하야 卽時十九路軍當局으로부터 福州治安維部를引繼하고 十九路軍의殘留持隊는 十六日限全部撤退키로되바軍長蔡廷楷以下는 十五日福州로부터漳州에赴하엿다

駐中軍司令官 近日中更迭發令

【聯合東京電話】 陸軍에서來三月定期異動과는別個로中國駐屯軍司令官의 更迭을斷行하기로되어 梅津內定을보앗는대陸相이病中이라 近日中侍從武官長을 通해右에伴한異動을上奏해御裁可를바더 左와가티發令될터이다

第六師團長 中將 坂本政右衛門

參謀本部附被補付 支那駐屯軍司令官 中將 中村孝太郎

補第六師團長 參謀本部附 少將 梅津美治郎

補支那駐屯軍司令官

蘇警察이 外人社員逮捕

【電通莫斯科十五日發】 사베트정부、데·슴베안스·드·핏찰란드會社 莫斯科支社外人社員六名、蘇人使用人數名은사베ー트警察에서 破壞行動、經濟的間諜行爲의 罪名으로逮捕되엿다

아푸가니스탄의 稀世的嚴刑罰

國王暗殺者의스승까지死刑

死刑者總數十五名

【칼캇타發電】 去年十二月八日 아푸가니스탄王나더쇄를暗殺한압둘카리큐와 그共謀者마호머드코마外十四人은 再昨日나더쇄王의아들이오 그繼承者인가쇄에依하야 死刑의宣告를바덧다 그런데이死刑의宣告를방은사람中에는 直接關係는업스나 暗殺者압둘카리큐의親父와두사람의叔父와 나더쇄前의王이엿든 거랑나버의三人의甥佐과 또暗殺者압둘、칼리큐와 그共謀者들을敎育식힌學校의校長도包含되엿다

人民政府首腦部 李、陳、蔣等脫出

【聯合上海十六日發】 中國側情報에依하면 十九路軍의閩南撤退後人民政府解消로 李濟琛、陳銘樞、蔣光鼐氏等首腦部의福建脫出은 確實하나다만 蔡廷楷氏만이 十九路軍과의特別한關係를갓고잇슴으로 아직去番가不明하다 蔡廷楷氏는漳州、泉州를死守한다고 豪語하나財政困難으로 持久가不可能하다라고觀測된다

데발레라愛首相 反對派大彈壓

오더피將軍은被逮集會禁止

對英强硬政策의一端

【더블린通信】 愛蘭에在한데발레라政府의正面의反對派인統一愛蘭黨은 오더피將軍의靑샤쓰隊를中心으로하야 前首相이엿든 코스그렙、또、크로닌을中心으로한 검靑、제일쌍反데발레라 親英派를總綱羅하야組織되것인데 이黨은 組織되지이미三個月에 나치스突擊隊를본뜬靑年愛蘭黨의別動隊를組織하야活潑한政治行動을開始하야愛蘭政局에크다란 波動을이르켯다 그런데데발레라政府는最近英國에對하야 愛蘭의獨自의憲政을施行하려면英本國은 엇더한態度를取하겟는가하는書翰을英國議會에發한 爾來이에大規模의 國內反對派抑壓을 開始하야反對派의 集會를嚴重取締하게되자, 靑年愛蘭黨은 이에反對示威를決行코저 去十三日에 더블린市外 크넌廣場에서五六千名의集會를열엇다。 이러하야 오더피將軍은、群衆에向하야一場의號訴를하려擅上에올러서자、群衆을包圍하엿든警官隊는臨時업시 擅上으로올너가, 오더피將軍을 檢束하고集會禁止의處置를 行하는同時에 靑샤쓰를着한黨員數百名을모조리檢擧하야갓다、이에參席하려왓든 코스그렙氏는避身하고이로부터 靑年愛蘭黨의集會와靑샤쓰着服을 法律로써禁하게되야、統一愛蘭黨은事實上活動停止狀態에至한바、이러한데발레라政府의 對內强硬態度는 對英强硬態度와아울러英本國의큰頭痛거리가되고잇다。

米、陸戰隊 福州에上陸

【電通上海十六日發】 米國東洋艦隊司令部發表에依하면 福建馬尾에碇泊中이든 米國驅逐艦살사號로부터 十六日陸戰隊三十名이 居留民을保護키爲하야 福州에上陸하엿다 그리고 살사號는 馬尾에約一個月碇泊할豫定인바 米國東洋艦隊에서는此以上軍艦을增派할 必要는업다고云한다

체코國에서도 平價切下實行

【電通푸라그十六日發】 傳하는바에依하면 체코、슬로바키아政府는 米國의弗平價切下突發의報를接하고 近近一割五分乃至二割의通貨의 平價切下를行할터이라한다

辭令

【電通東京電話】 東京文理科大學敎授兼東京高等師範學校敎授 正四位勳三等 篠原助市 / 任文部省督學官兼東京文理科大學敎授(二等) 文部省督學官 從三位勳二等 森岡常藏 / 任東京文理科大學敎授(一等) 東京文理科大學敎授 依願免本官 大瀨甚太郎

人事·集會

▲下村進氏(警務局圖書課事務官) 來十八日午後零時四十五分京城驛發列車로出張豫定

昨年中反滿軍出沒 六千二百九十八回

被殺된者六千六百十五名

討伐側死傷도六百

【新京十五日發】 봉천경무청조사에 의하면대동이년도(大同二年度)의 봉천성만주군충돌회수는륙천이백구십팔회에 반만군연인원은 사십육만칠천륙백구십일명으로 그실수는 두목백삼사십명부하이만칠천으로 추정된다 이것을대동원년에 비교하면반만군수는 칠할로지일로감소되엿스나 이것을일본군의토벌과경찰대의 치안유지에대한노력의결과이며 또경찰대의 토벌수는 이천이백구십오회에달하야 희생자는 백륙십일명부상자는 사백삼십오명에달한다 또반만군토살(討殺)수는 륙천륙백십오명 부상이천이백에달한다 일만군은경찰대와협력하야 위층소탕코자노력중이다 도봉천경무청에서는 래동삼변도의 토벌제일공작(討伐第一工作)으로 민간에잇는무기의 조사와병단해산 보갑제도(保甲制度)를실시코자준비중이다

最終審前에라도 談合關係者一蹴

司法部處斷에先行할것을覺悟

總督府態度는强硬

조선사법부에서 단호하게 담합(談合)사건 유죄의판결을 내림에따라 총독부에서도 마찬가지로 담합의폐해를 배격할방침을확립하고 재작년에 여긔관하야 지방청에통첩을 발하고잇섯다 그런데이번에도 경성지방법원에서 유죄의판결을받고 방금공소중인 큰담합사건 피고에대하야 관계통첩이과연 엇더케씨위질런지 공사계를눈압헤 두고 토목업자의 주목을끌고잇다 즉관계통첩에 의하면 담합절대배척주의로 담합사건으로 유죄의판결을바든 자에게대하야 서는장래공사입찰의 지명을 하지안키로되엿는데 그들의유죄 무죄의한계를 제일심에두는가 혹은최종심에 두는가가 중대한문제로주목된다 물론한계여하에 불구하고 복죄한자는 금후문제박가나 제일심에서 유죄가되엿자도 이심 삼심에서무죄되는사례로되여 잇서 일심에서유죄되고 공소중인자에게도 이미유죄의 판결을바닷다고 관계통접을 적용함은 리론적으로온당치못하다는 말에대하야 사법부당국과 행정당국과는 반드시일치함을요할것업시 담합배격의수지에따라 이미일심에서 유죄되고 인정되면본인이 복죄하거나 말거나관계통첩을 적용하야 지명을 정지할것으로 총독부가 담합배격 통첩을뜨인주지는 요컨대 담합의폐해를 업시하기위함에잇는이상 법률적 리론에만구애할이업시 일심에서 유죄가되엿스면 곳적용하야 상급재판소에서 무죄가되면 다시지명할것이라고 하는말도잇스며 한편에서는실제문제로이번과가치일유토목업자의대다수를망라할경우는일심판결의유효설에따라이것을곳지명치안키로한다면금년봄의 공사계에미치는 영향은극히커서 이점에대하야 총독부당국은 장래에미치는 영향을고려하야 신중한태도를 취하는바금정전(今井田)총감림(林)재무국장이 불원의회(議會)에 출석하려 동경에감으로 회계검사원(會計檢査院)의견해와의견을 드려최후의방침을 결정하리라한다

幸運券의賞

이러케차즈시오

금일부터당첨발표

본사에서는 만천하 애독자제씨에게 본사의성의의잇는바를 만분의일이나마 보답할겸 새해를마지함에당하야 행운을점처 신춘의 흥미거리를 제공하기위하야 금독자행운권을 무루 진정하엿든바 예정대로 작십륙일본사에서는 경관립회하에 행운권추첨을하엿습니다 이에금일부터 본보지상에 당선번호를 발표하게되엿습니다 다행히 가지신번호가 추첨에당선되엿삽거든 다음과가튼방법으로 상품을 청구하서게되엿사오니 발표의 하회를 키다려주십시요

一、경성시내독자는경성판매소를통하여 상품을 차즈시고

一、각지국에서 신문을 구독하시는독자는 그곳지국을 경유하여 상품을 차즈시고

一、우편으로 구독하시는 분은 직접본사로청구하십시요

새벽부터밧분물지개

◇부서진화물자동차‖종로교통사고현장

賭博文士들 罰金刑

일부불기소

【電通東京電話】 리견돈(里見弴)구미정웅(久米正雄)좌좌목무삭(佐佐木茂索)등일본우익문단의 중진문사 십륙명에관한검거로 의외예놀로된 문사도박사건은 작년말부터 동경지방재판소검사국에서 극비밀리에 관계자를 소환취조중이든바 특히문사라하야 용서하지 안이하고 전연 보통사건표준으로 처단하게되엿다 관소(觀沼)검사는 십륙일오전에 다음과가치 기소수속을 취하고일랑일간에 략식벌금형을 과하기로되엇다

◇起訴者

▲罰金五十圓 里見弴(山內英夫) 佐佐木茂索 久米正雄 中戶川吉二 吉井德子 渡邊기꾸

▲罰金三十圓 小穴隆一 外二名

◇不起訴者

佐佐木夫人 흐사 里見夫人 山內正子 久米夫人 豔子 松本喜一 川口松太郎(會社員) 笹和男

『背叛者斷罪를宣告』 酷刑致死後에暗葬

加害嫌疑朝鮮青年은林基雄

赤色恐怖의私刑詳報

【電通東京電話】 귀보=경시청특고과 당국에서는 적색사형(赤色私刑)사건의 발각과 동시에체포한 당원 횡산(橫山)(二二) 조선인 림기웅(林基雄)(二三)과 피해자 원당원대천건장(大泉健藏)등의취조를한결과 터우놀나운신사실이 판명되야 이범죄의 내용을 일홍상세히 알수잇게되엿다 번곡본정(幡谷本町)「아지트」에서참살된 소천진웅(小泉辰雄)의시체는칠칠일 제대에서 해부할터이며 이살해수단은 소름이쪽쪽 끼치는데 작년십이월이십이일 번곡「아지트」에 배반자로서의 소천을감금하고 동인의두손과 발을 결박하고살려달라고하는 그의말을 드른체도안니하고 추길모(秋吉某)외 아산명의당원이 당시배반자로서 소천의 만죄(罪)를 선언한다음 긴급집지 형을 집행하엿는데 즉그의량팔과다리를 송곳으로 뚜르고 피가뚝뚝닷는곳에다 다시농류산(濃硫酸)을 뿌려 압하서 죽어가는것을 다시 배와넙죽다리사이에다 도루산을 끼언저다한다 이에소천은 드듸어혀덕이며 망울할뿐이엇는데 또장작가지로 머리를따려 치명상을주고 만것이라한다 이단죄를 끗낸당원들은 아래층방바닥을 파고내의만 입힌소천을두이고 자주빗보재기로 얼골을덥고 그우에 흑색외투를 덥허버리고 말엇든것이라한다

安國洞에殭屍

십륙일 오전열시경에 시내안국동(安國洞)일백오십오번지압페서 나히오십세가량 되여보이는 거지비슷한 조선녀자의 강시체가발견되엿는데 아직 신원은알수업스며 시체는위선 부청에인도되엿다한다

가방盜賊

시내 한강통(漢江通) 십삼번지 십륙에 거주하는 진과이범의 한명암(韓命岩)(二二)은 련천군읍내면차라

新職場을차저서

물지개꾼 (3)

黎明의傳令使!

유복한처녀의아름다운잠고대가 성에끼언들창으로새여나올때에

二百餘勇士는一齊進軍

옛서울의 밤은 파루(罷漏)소리에 밝엇다

◇

시계가업고다만한방울두방울소리적게떨어지는루수(漏水)! 그것이、다하는그때、지리한한밤도 마즈막 떨어지는한방울의루수와함께 흘러가고 재(灰)빗려명(黎明)이 파루의 종(鐘)을 재촉하면 한양의한밤은 고요히 지새는것이엇다

◇

그러나 요지음의 서울、아니 근대도시로 약진한 경성은、물장사의 흘리는、지게ㅅ 물방울과 터부러 분주한새날을맛는다 옛서울은루수놀이다하는때새엿고 지금의경성은「지게」를 이비로하는때 새인다 옛서울과 지금의경성의「지새는밤」이 다름이 잇다면 이것이잇슬뿐이다

◇

령하십칠팔도、빙점(氷點)을 치여다 보게되는 요지음의날씨는 낫서울도 오히려 얼굴돗하거든 응령한밤을 지나굿게 얼어부튼 새벽의 거리는 이불속에서 지내는사람의 상상할바가못되도록빼롤어이는시간이다 그러나 이치위를무릅쓰고 새벽네시만되면 곰방대를 얼는땅에 두드리며 가래침을 배앗고물지계를때걱거리는 물장사의 소리가려명의전령(傳令)을대신한다

◇

이와가티 옛날루수(漏水)를 대신하야새벽을 직혀주는 물장사는 몃사람인가 경성시내의 공설수도는그수효가 이백칠십 구개소 여괴에는 한수도에 하나식의례히물장사가 부터잇는것이니 그들은수도전(水道栓)한개에편권약이십원식을 경성부 수도과에 권납하고 일년동안 물을깃어다 시민에게주면 한집에 한지게에 하야 매월얼마식의 료금과식사한때식을 어더하는것이니 현금시내에는 이사업에 종사하는 물장사가단두사람빼여노코는이백칠십명컨부가함경남도(咸南)북청(北靑)사람들이다

◇

이백팔십개소의 빙점아래 직장(職場)은새벽네시만되면괴약지안잇스되일제히문이열리는것이니『첫지게』의 물따르는소리가꼿그것이다 그리하야 처음에는 자는몸에거울새벽의 찬바람이휘감기는까닭에 어개가 웃숭거려지고 숨결이급박하나 그것은즉시 씻슨드시살아저고 이마에는 구슬가튼땀방울이 런속하야 흐르니 빙점아래직장은작업으로말미암어 곳비등점 (沸騰點)에갓가운체온을 발산식인다

◇

꿈꾸는처녀의 아름다운 잠고대가 성에끼인들창을 새여나올때 거리로떠러지는지계ㅅ물의「루수」는마음업시 떠러지기를 되푸리하기 범두시간이래야 비로서 여섯시를알리는종현 (鍾峴)교당의우렁찬종소리가 서울의밤을 왈컨히깨워준다

◇

무료일터에서일하는직인 (職人)의일이란 래일의무엇을 생각함보다는 오늘의배를불리우기위하야 하는것이니우선배곱흔그들에게는래일이란것을생각할여유가업기까닭이다 그러나 서울의 새벽를마러밝히는 물장사그들은 다른직인이래일을 생각할여유가업는사이에벌서래일이란것을인식하고그것을준비하기위하야일하는그것이그들의호을로지닌바특징이다 그들은 목전에배가곱하서 수륙천리의 먼길을 발섭한것이 아니기까닭이다 목전의배곱흠이몸을 핍박하얏던들 그들은서울의손이 되엿사이엇시 고향의일꾼이 되엿슬것이다

◇

그들의벌이는 목적이다른곳에잇스니 그것은목전의 긔한을떠나 래일이땅의주인이될 그들의자녀가『마음의량식』에주리고잇슴을 뒤바처주기위하야 일하는데잇는것이다 쉬운게말하야 귀여운아들과 마음씨우는 딸들의한업을위하야 그뒤를 바처주려고서울의새벽을 그들은 헤매는것이다『이땅의래일』을 준비하기위하야 그들은 굿게어른서울길에『루수아닌두수』를흘리고새벽별아래『빙점하의직장』을버리는것이다 서울의새벽을 밝히는거리의전령사여! 그대는 조선의려명을고하는전령사일지라!

本報愛讀者 甲戌年首 幸運券

當籤番號發表

五等二千人中百人【第一回】

289985	289277	25928	383499
296902	18	286982	293836
7579	53455	13288	102172
22014	148	9959	2860
293525	201305	288695	7880
288165	297090	294403	297542
6155	33534	290660	113
91960	286907	281469	34480
21638	31458	1236	267348
295462	15215	289883	65543
135166	295024	285977	179034
292592	102791	102420	52548
284561	282[illegible]61	179085	298316
288402	8204	18170	283072
14628	80114	14029	297683
13699	14439	292924	28082
168695	296858	289017	289262
9328	292927	7144	190751
285391	20423	78539	14248
285716	36815	285035	289690
296298	91607	2107	288588
7125	14055	297353	281684
30655	11278	290822	157081
54308	34172	1030	78598
21064	290505	9055	190172

父兄書簡을僞造 大金을融通濫費

鍾路署不良學生廿名召喚取調

可歎할學生界墮落

경기도청내에잇는 경성보도련맹(京城保導聯盟)이선두에서서 시내 각경찰서와 련락하야불량학생취체에 열중하고잇는데 종로서고등계(鍾路署高等係)에서도 십륙일아츰부터 관내각중등학교로부터 소행이 불량타고지목되는 학생이십여명을 호출하야 엄중히취조중이다 이로써작금의 경성에는 불량학생공황시대가 닥처온듯감이잇다 종로서에서 취조중학생중에도 심한것은 아버지의가짜편지를 가지고 친척의 집에가서 이백원을취해가지고 기생집에서 부려먹은학생도잇스며또엇뚱한방면으로는 중국요리집에가서는음식을먹고나서빈그릇을되는대로훔쳐가지고나오는 변태성학생도잇다 동서에서는 정도의여하를 뭇지아코 불량의경향만잇는 학생이면 모조리 엄중히 징계할터이라고한다

리(漣川郡邑內面車灘里)장보위(張輔衛)라는 륙십칠세된 로인에 경성역에서홍처가지고 도주하는것을 강괴정(岡崎町)파출소원이체포하얏다

天道敎道日紀念式

시내 경운동 천도교중앙교회에서는 오는십팔일이 동교회제사세 춘암상사(春菴上師)의 승동이십륙회 긔렴일임으로 당일오전십일시에 동교회내에서 긔렴식을거행한다고한다

暴風警報

一月十六日 午後二時三十分 仁川觀測所發表

高氣壓에따르는 季節風으로 北西風이强하며 氣溫은 急히降下할터이다 朝鮮全部沿岸을警戒함

微動三時間半의 記錄的大地震

距離가멀어震源地는未詳

京城測候所에感動

【京城測候所發表】 십오일 오후 다섯시오십분십륙초팔에 경성측후소『윌헬드』식지진계(地震計)에 지진이감동되엿다 초긔미동(微動)계속시간은 오분사십초륙이고총진동시간은 세시간삼십팔분최대진폭(振幅)팔백륙십삼미크론」이며 지진중앙거리는 경성측후소에서 삼천팔백팔십칠킬로메톨」인데 진원지(震源地)는불명이다 이와가튼 경성측후소의지진계의 긔록에의하면 진원지의거리가하도멀음으로 장소는알수업는적어도남양(南洋)이나인도(印度)그러치안으면 로서아나태평양연안어느곳임즉한데 하여간총진동시간이세시간반식이나계속되엿다는것과그진폭을본다면 비상히굉장한큰지진이엇든것만은 짐작할수잇다 경성측후소로서도이와가튼큰지진이감동되기는드문일이다

前後로衝擊 荷物車大破

電車길에서사람피하다가

鍾路通의電車事故

십륙일 오후두시 오십분경에시내 동대문을 향하야 종로(鍾路)를 질주하든운전수 오홍복(吳興福)(二五)이가 운전하는 시내원정(元町)사정목 일백삼번지서촌운송점(西村運送店)의화물자동차가 종로사정목리천(利川)자동차부아페서 길을 건너는 사람을피하다가 뒷바휘가밋그러저서 그만 전차길로뛰여드러서 때마츰 정면으로달려오든서대문행 전차륙십칠호와 충돌하는순간에 뒤로부터 오든동대문행전차 팔십호는 미처정거를하지못하고 화물자동차의 측면에다시 충돌하엿다 전차륙십칠호는 승강대와 운전대가부서지고 화물자동차는 압바휘와『펜더』와『라지에터』가 산산히부서젓다 충돌하는 바람에 화물자동차의조수 시외진관외리(津寬外里)에 본적을 둔서대문정(西大門町)일정목칠십사번지김명근(金命根)(二五)은얼골원편에 상처를바든것을 곳부근 천호당(天浩堂)의원에 운반하야 치료중이다 이로인하야 십오분동안이나교통이 차단되여 일시부근은혼잡하엿다 자동차의 손해는오백원가량이고 전차도 상당한손해를보앗는데 액수는 조사중이다

鐵道敷設認可

江東炭坑行

동척광업회사(東拓鑛業會社)에서는 그회사소속의 평남강동군고비리(江東郡高飛里)벌지에서채굴하는 강동무연 분탄(粉炭)을 수송하고자 동파구에서국철평양탄광선과 련락하는 기리십일『키로』칠분과 궤간(軌間)칠백륙십이미리의 중긔식 전용철도의 부설신청을하얏든바 허가되엿다

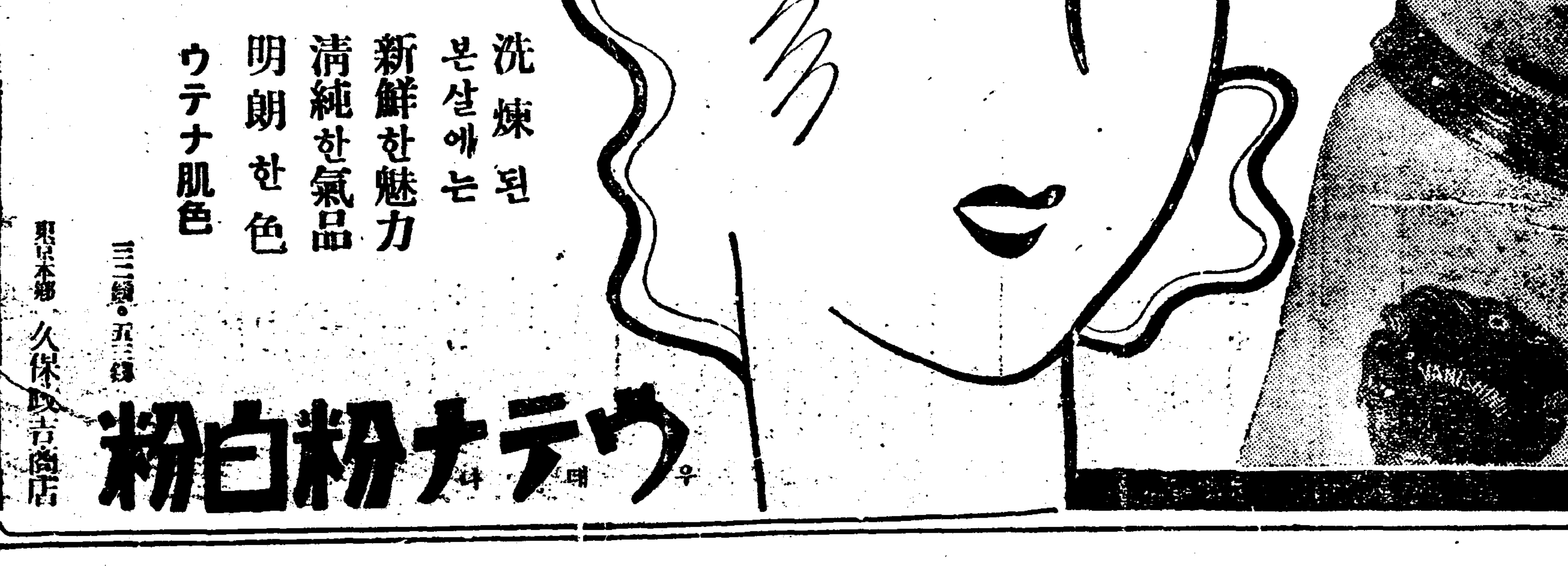

ハイゼニツク
ウテナ月印クリーム
우 테 나 크 림
젊음은 女子의生命이요
美는 幸福의根源이요
青春을길히길히 人生을아름답게 하자면、여러분
ウテナ月印의 マッサーヂ를 繼續합시다
살빗브터맑어지고 살결이아름다우며 주름살업서지는
中位 月印クリーム 五三錢 七五錢

洗煉된 본살에는
新鮮한魅力
淸純한氣品
明朗한色
ウテナ肌色
三三錢·五三錢
ウテナ粉白粉
東京本郷 久保政吉商店

十三時間勞働에 賃金二十五錢未滿
宜寧柳谷面治道工事場에서
美名만의 救窮工事

【宜寧】 한근소위궁민구제사업이라는 모종의공사는 실로미명의간판에 불과하여 내용에잇서서는 일제청부업자의 노름이되고만다는것은 일반이 김피인식하는바경남의녕군정곡면 (慶南宜寧郡正谷面) 괴정으로동군봉수면(鳳樹面)까지도로공사가 작년십이월중에 괴공중 이엇는바 그서이궁류면류곡면(宮柳面柳谷面)은중간지대로 궁류면에서는 면에서기술자를청하여 직영으로하고 류곡면에서 청부업자에게맛기여 박금 공사중인바 면민의 인부출력이 최하삼일간으로 매일삼십오전식 정한임금예장정자로서 오전칠시에 공사장에가서 오후칠시까지 십삼시간식 조금도휴식할시간이 업시 노동을하여도 임금은 이십삼사전에불과하여 일반의 원성이비등하는동시에 근일은 출역인부가업다고하며 청부업자는 다시 청부업자에게 두번세번 양도되는사이에 착취는 출역인부가밧고잇다고한다

水銀蒸氣에中毒 一家族三名慘死
惡性梅毒治療中奇禍

【新義州】 지난구일오전칠시경에 평북창성군장천동(昌城郡長泉洞)륙십오번지에잇는 김동희(金東熙)(三二)는 자긔의 악성매독을 치료키위하야 근처에사는 친척 송창록(宋昌祿)집에서 수은(水銀)증긔를쏘이다가 집안사람이 중독이되여 방안에잇던 송창록의류녀 송녀빈(宋女彬)(三)은십일오전두시에죽고송창록의처리병녀(李炳女)(四二)는 십일일오전팔시에 오녀송재화(宋在華)(五)는십사일 오전십일시에무참하게도죽어버렷슴으로 일대소동을이르켯다는데이사실을안창성경찰서에서는 곳긴긔 김동희를인치하고 과실치사죄로엄중취조중이라고한다

求禮鳳東里서 三戶가全燒
被害家族들露地에서彷徨
洞里에서救濟를議論

【求禮】 전남구례군구례면봉동리(全南求禮郡求禮面鳳東里)에 박긔화(朴基華)의집에서지난 십삼일오전칠시반경 불이이러나 삼호에연소되야 참혹한피해를 입엇다는데 발화의원인은 대변소에서 이러낫스며 피해인들은 모다빈한한 처지에잇는바 엄동을당한 삼호의 가족들은 갈바를 모르고잇다는데 동리에서는 구제할방침을 의론하는중이라한다

家庭不和로 壯年飮毒自殺

【南原】 남원군남원읍동충리(東忠里)김정배(金禎培)(三四)란 사람은 지난십일에 자긔집에서 다량의 쥐잡는약을먹고 고민함을집안사람이발견하고의사를청하야응급수당을가하얏스나하등의효과업시 지난 십사일오후팔시경에 드듸여 절명하엿다는대 원인은가정불화인듯십다고한다

江界에小火

【江界】 평북강계군 서부동(平北江界郡西部洞)에사는리성순(李成順)의집에서 오후여섯시에 불이나서 집한채를태우고 겨우진화되엇는데 불난곳이시내의중앙지이라 일시는 대혼잡을이루엇는바 손해와 원인은방금 조사중이라고한다

平壤郵局公金 三百圓紛失
犯人은局內人物인가?

【平壤】 평양우편국에서는삼백칠원 도난사건으로 대소동중이다 동우편국절수관매계(切手販賣係)조상설자(村上雪子)(二二)는 십사일오후팔시경 당일의 매상금 삼백칠원을 금고에납입하지안코 집에돌아갓든것을 십오일아침에야 발견하고 황망히 출근하여 차저보앗스나 잇어야할위치에 긘기금액은 업섯다 이때문에 동우편국에서는 평양서에계출하고 엄중조사를 개시햇스나 아직범인은 묘연하다 원체가 이곳은외래자의 출입은 업는장소인만큼 범인은 내부관계자인듯하다고한다

黃海道救濟工事費 六十萬圓으로削減
水道擴張、道路橋梁修築認可
載寧江改修는不能

【海州】 황해도당국에서는 대장성(大藏省)의사정상황도판연하야왓음으로벌서부터 제이차궁민구제공사 (第二次窮民救濟工事)의관하야 본부당국과수차교섭을 거듭한결과 요구총액 일백이십만원중 겨우륙십만원의 인가를보앗는데 긘긔 륙십만원의공사비로 시행계획된 제공사는 해주상수도확장공사(海州上水道擴張工事)십일만원과 황주상수도 신설공사(黃州上水道新設工事)구만칠천원과 도로교량개수공사(道路橋梁改修工事)삼십여만원으로 문제중의 재령강상류개수공사(載寧江上流改修工事)는 드듸어 삭제의비운을 당하엿다 하며 흑히 금번제이차 구제공사에는 해주상수도확장과 황주상수도 신설양공사가 다행이 인가를 보게되여 이로인하야 상수긔근으로 절썸매든 해주시민과페(肺)디스도마의병균으로 신음든 황주주민은 적지안흔혜택을 바들것이라고 지금부터 그실현을크게기대중이라한다

酒席에서 親友毆打致死

【晋州】 진주읍에서 약 일리거리되는 평거면판문리(平居面板門里)에사는리인수(李仁壽)(四五)와 양성환(梁成煥)양인은 한동리에 거주하는 친한친구엿섯는대지난일일칠일자긔동리술집에서 술을먹다가 입다툼끄테 리인수가 양성환을 굴뚝(煙突)에다가 면저서 중상을냄바 생명이위독한것을본 리인수는 그길로 도망하엿던바 이달이십일오전에 마침양성환은 무참이도 사망하얏슴으로 긘긔 주재소에서는 엄밀히 리인수를수색한결과 필경체포되여 엄중히취조중이라한다

長淵地方에서 白衣者受難
흰옷에는붉은도장을찍어
無理無道한色衣奬勵

【長淵】 황해도장연(長淵)지방에서는 이달초순부터 색의차용을 선전하여오든바 지난십사일장연읍장날은 오전 열시반부터 오후세시반까지 각관공서원들이분대하여 붉근물깜으로 써큰도장을가지고 잇다가 흰옷을입은 사람을보면 상중(喪中)에잇는사람을빼고는 긘부 남녀로소(男女老少)를 물론하고 딸아가서 그도장을 한곳이나흑두곳식이나찍고 심지어색주의(色周衣)를넘은 사람은 주의를 들치고속의 저고리까지 찍엇다는데 이런일을 아지못하고 읍장에온다고 새로히 옷을가라닙고들어왓든조사람들은 긘부 옷을더바리고 도라갓다고한다

雲峴宮의봄

琴童 作 (一五) 山 畵

廿二의二

「장 어므님께 들어가서 하직을 고합시오」

벌서 오나를 할수업는 존귀한 아드님의 손목을 이끌고 홍선은 내실로 들어 갓다。

아직 무슨 영문인지 아지못하는 소년은 아버지의 명으로 거더 노혼 연을 아까운듯이 힐끗힐끗보며 손목을 잡혀서 안으로 들어갓다

「부인。 지존께 절을 하시오 오늘부터는 八도 三백주의지존이외다」

부인은 눈을 들엇다。 그비슷한 말을 일즉부터 홍선에게 못들은 배는 아니엇지만 이런 일이 이르리라고는 뜻도 하지 안헛든 것이다。 지금에 잇서서도 오히려 의심스러운 얼굴로 그 그지아버니를 우러러 보앗다。

「하옥이 봉영차로 와서 사랑에서 기다리고 잇소이다。 어서 의대를——」

「대감!」

그지아버니를 우러러보는부인의 눈에는 그들이 눈물이 고엿다。

그것은 환희의 절정의 눈물일가。 그러치 안호면 애석의 눈물일가? 일즉부터 군기에 시집을 와서 조선 왕실의 만코 만흔 비극을 다아는 부인이매、사랑하는 아들의 장내의 운명을 근심하는 눈물일가。

「야。 명복아。 이리온」

그러고 가까히 이른 소년을 부인은 힘을 다하여 쓸어안엇다。

「야、명복아」

「웨그러세요。 어머님?」

「어머님……어머님…재황아。 네한테 어머님소리를 듯는것도 오늘이 마즈막이로구나 다시 한번 불러 다고」

소년은 손을 들엇다 아어머니의 눈에서 흐르는 눈물을 만저 보앗다。

「어머님 웨 우서요?」

「아니로다。우는것이 아니로다。 너는 오늘부터는 이 나라의 상감님。 네가 그러케되니 너무도 기뻐서 눈물이저절로 나온다」

상감님?。 상감님은 대궐에 계신 분이다。 소년에게 잇서서는 어머니의 말을 알아들을수가업섯다。

미리 준비하엿든 새옷을 바꾸어 닙고 복건을 쓰고 천담포를 입은 이 소년은、영문은 모르면서도 부모께 하직을 고하엿다。

그때는 벌서 홍선군의 둘쌔도령이 군왕이 된다는 소문이 퍼지기 때문에 홍선의 집 근처에는 백립백의의 무리가 구름가티 모혀 들엇다 왕자의 상복을 차리고 이 소년이 홍선에게 인도되여 안에서 나올때는 신왕을 모실 보련(步輦)은 벌서 안문박게 등대되여 잇섯다。

신왕의 보련——령의정 김좌근이 도보(徒步)로서 따겨테 부려 서고 도승지 민치상이 그뒤에 달리고 시위장사며 관원들에게 호위되 보련은、소년의 생장한 경운동 홍선人댁을 뒤로 하고、창덕궁으로 향하여 떠낫다。

해여지고 떨민 옷을 갈아입지도 안혼 홍선과 홍선부인은、자긔네들의 아드님이오 또한 지금은 이 나라의 지존이 된 소년의 련을 중문박까지 전송하엿다。

「하늘이어。 신왕의 우에 복을 나려 주십샤。 영원토록복을 나려 주십샤」

고요히 고요히 축수하는이 중노(中老)의 부부의 눈人가에서는 하염업시 눈물이 흘럿다。

(대개의 사서(史書)에는신왕을 봉영하려간 재상이정원용이라 되여 잇다。 그러나 『국조보감(國朝寶鑑)』에는 령의정 김좌근이 도승지 민치상을 데리고 봉령하러 갓다。 이러케 되여 잇다。 여기서는 국조보감에 의지하며 김좌근이 간것으로 한다 이런종류의 긔록에 잇서서는、구설(口說)에 의지한 사서보다 국조보감이 저확하다 인정함으로 서—다 어말을 부긔하여 둔다」

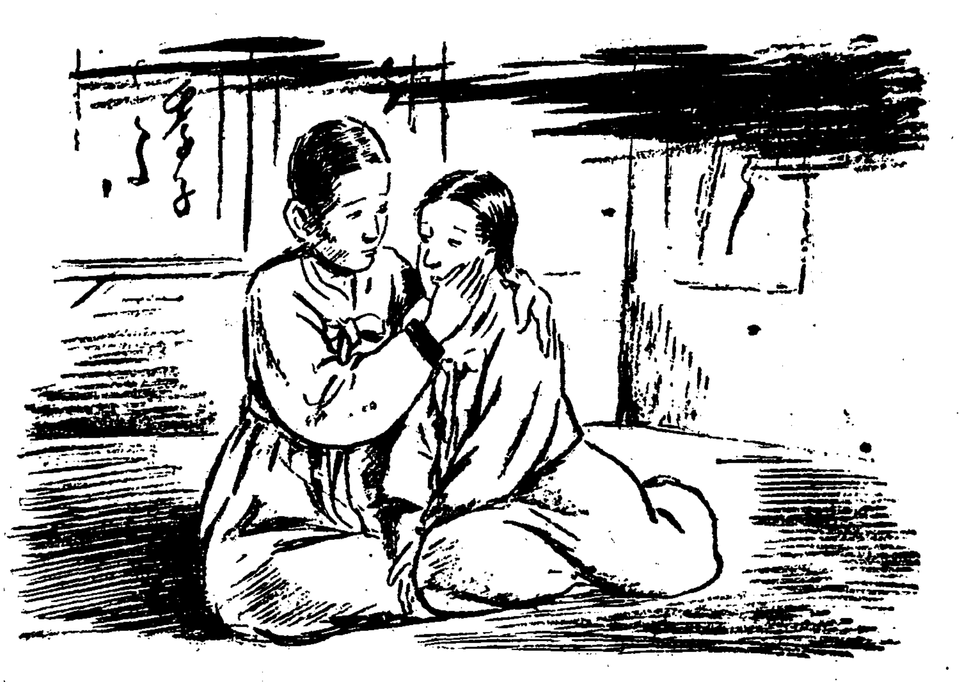

補陽蔘茸精 (삼용정)

效力의 如何는說明하려안이한다 服用翌日에알수잇슴으로이다

(主效) 補陽補腎 精力減退 腎氣不足 陰萎不起 諸般虛弱 肺病衰弱 四肢厥冷

二五〇瓦 三圓 / 五〇〇瓦 五圓 / 送料 四十錢

發賣元 京城府授恩洞一二 朝鮮商會新藥部 電光一七八五 振替京城一〇三八六

아、치위! 感氣注意하시라!!

저울票 ヘブリン丸 (헤부린환)

效力의훌륭한것은、實驗者가잘아르심!
胃腸을害치안코…心臟을保護하며……
頭痛을鎭靜식히고순하롭게熱을내리는
우리ヘブリン丸만은참된感氣藥이오

二十錢(三日分)부터

大阪北濱一丁目 參天堂株式會社

朝鮮日報 京城販賣所 電光二四九

耳鼻咽喉科專門 沈相天醫院 (入院隨意) 京城□興洞一三七 교동오거리 電光一四九六

都賣 散賣
鑛山用藥品 工業用藥品 衛生材料品 醫療器械 處方調劑 醫療藥品 有名賣藥
山崎仁壽堂 京城府鍾路四丁目電車交叉点 電光化門二五六番 振替京城八〇八番

恩給 長期短期極有利 立替照會細密 京城授恩洞一六〇 鄭商會

化粧은爲先머리부터
金鶴香油 (금학향유)
本舖 株式會社 野村商店

모든음식을맛잇게하는 味の素 (아지노모도) (登錄商標)

일치되는 이야기
「리」 댁에서도아지노모도를쓰십니까
「김」 그러면요 사오년전부터인걸요
「리」 그러서요 참훌융하지요

李王家御用達 味の素本舖 鈴木商店

中央館 永樂町一 電話三〇二一

當ル十四日特別大公開 新春劈頭より連續
雜誌富士所載 原作長田幹彦 監督壽喜多呂九平一代の傑作
島の娘勝太郎物語 全九卷
瀧花久子入社第一回主演 當代人氣歌手勝太郎特別出演 助演花房銀子、牧英勝、村田宏壽 松本泰輔、衣笠淳子、小宮一晃
泣いて呉れるな、私や悲しい捨小舟…訴ふるが如く咽ぶが如きあのエレヂー花の舞台に唄ふ勝太郎の胸に秘められたその唄の如き數奇を極む悲しい涙の物語
獨逸トビス超弩級全發聲日本版 監督フランツ・ウエンツラー氏 撮影カール・コッテンベルが氏 音樂ジユセツペ・ベツツエ博士
銀嶺征服 全九卷
マツターホンの北側を征服し一九三二年度オリンピック賞を得た フランツ・シユミツト氏主演
新興キネマ超特作時代劇 原作山内英三氏 監督村田正雄 大快作 主演小金井勝熱演
天明浮世小唄 全八卷
助演淡路千夜子 阪東扇太郎 衣笠淳子

桃花劇場 電話一三三
新春一月十五日부터特別大興行
料金 階上大人三十錢 小人二十錢 階下大人二十錢 小人十錢
◇파라마운트社特作日本版映畵 怪奇劇 지길博士와하이드 全十一卷
監督 룬벤마무리안氏 主演 푸레데릭마-치氏
이야말로科學世上에—奇怪劇
◇의잇말 하는이야기 大雄篇 ... 兒童映畵 悲話劇 스-키- 全九卷
監督 노마다로氏 主演 ... 작키쿠바君 ... 로버트쿠간君
兒童의一代悲劇 ... 敎育映畵 超特作映畵 ... 키-튼 快勝王 靑空狂想曲

第一劇場 鍾路四丁目 電光二〇三三
一月十六日낫부터 三大特選大名畵大公開
毎日二回 낫一時 밤七時 始映
大衆料金 階上 十五錢 階下 十錢 均一
▲松竹키네마社作品 喜劇 月給쟁이벗의여라 全四卷 山口勇、浪花友子主演
月給타는사람들의애로를 내인名畵의하나올시다 로되웃지안볼수업는映畵입니다
▲코로-米國도루아-도社特作品 大活劇 殺人光線 全七卷 아리스·레-스孃主演
자미잇는活劇이올시다 이야말로 흠부터愉快하다이극 꼭보아주서요
▲松竹키네마社超特作品 現代名畵 孔雀船 全十二卷 栗島すみ子、大日方傳主演
世上에자랑할수잇는名優에主演의 名畵이요따라서滿都의愛活家諸位의 期待를어김업시 만취시켜줄이 야말노반드시 찬거울날에여러분 의마음을따듯히해드릴것입니다 꼭보아주서요

讀者利用欄

下宿 責任暖房、衛生的下宿 料理底廉하고 ... 京城府唐珠洞二 松竹旅館

採用 조선복에 經驗잇는 女社員 ... 名至急募集 ... 五丁目二六〇

鍼灸 日本鍼灸專門學院編鍼灸講義錄全九冊贈呈 ... 照會하시압 ... 吳昌國

化粧 品製造法講義錄希望하시옵 오니 左記處所로通知하시압 京城西大門外倉前里 ... 張一權

童謠 일허버린댕기、雪蘭童謠集 ... 交換도可 京城 ... 尹石重

求書 朝鮮日報新年號 ... 분게시면보내주시요 ... 義州 ...

求書 興味잇는朝鮮神話 ... 冊이잇스면 ... 電光二九三二

寫眞 機械趣味로寫眞 ... 品特히 ... 大名

金鑛 發見하얏스니 多少 ... 京城 ...

歐米 奇術硏究하실분 ... 開城府南山町 ...

書籍 改造雜誌昭和七年新年號 ...

募集 八歲以上三十歲까지 少年을 ... 募集함

醫學 講義錄이나醫學講義 ... 馬山府新町 ...

書籍 普通文官講義錄 ...

募集 廿歲以上 ... 書籍 ...

求書 『별나라』 ...

求書 新舊書籍 ...

音樂 福岡市大日本家庭音樂會 ...

世界一週記 (本社特約)

大英博物館

所藏品豐富에 喫驚

【十七】 李順鐸 記

大英博物館 이博物館은 羅馬의「산·페트로」寺院의「돔」보다도 直徑이더크다는데 그「돔」은天空으로부터光線을바더서 中央에잇는讀書室과三階으로위에잇는書棚을 빗치운다 그리고 이中央으로부터 前後左右에는 翼이뻐처서博物이陳列되여잇다 이書室所屬의 藏書는놀나지말나 實로 三百萬卷 엇더한還貴한 書籍이든지 自古及今으로 世界에잇서본書籍은다-잇다 그리면서도 이書籍들은 讀書子에게 다-無料로빌녀준다 勿論普通書籍讀書室 貴重書籍讀書室의別은잇지마는 아니이것은 單純한讀書室이라하기보다는 文化의殿堂이라하겟다 이殿堂에는 아침부터저녁때까지 (自午前十時至午後六時) 五六百名 이와서工夫하지마는 그嚴肅한空氣는 個人의書室의比가아니다 이제 索引을보고읽고십흔書籍을 用紙에記入하야 係員에게提出하고 番號붓튼自己의席에가서 안젓스면 係員이 冊床까지몃卷이라도 가저다준다 이러한完全한設備와嚴肅한空氣안에서大學者가 아니날수업고 文化가發達안될수가업다。

彼資本論 의著者도 그 六十五平生 倫敦生活三十四年間에 거이每日가다시피하야아침부터저녁까지 해저믄줄을모르고 이殿堂에蟄伏하면서 彼不朽의名著를남긴것이다。아즉도 이圖書館안에는「맑스」에關하야한逸話가잇스니 그는 문잘을時刻이되엿습니다。오-그럿 이라는것이다。即그이는 아츰에드러오면 時間되슴모르고 讀書와

著作에熱 中함으로 언제든지 係員이와서 이말을해야만 비로소알고 나가더라는 것이다。아!自古로偉大한人物들이 大努力업시 所得을 엇은者는 決코업다。나는이것을 생각하고 우리民族的 努力을 생각할때에 그不足함을 實로痛切히늣긴다。

所藏品을 寄附한것으로 다음 이博物館은 千七百五十九年 正月十五日에「써·한스·스론」(Sir Hans Sloone) 이 當時價値二萬磅의 物을 千八百二十三年에起工하야 其後屢次增築되여서各實共히世界第一의 博物館이된것이다 이안에는 埃及「앗시리아」「바비론」波斯 希臘 羅馬等의各種藝術品을 富給하야·今日에이르기까지의 世界各地의 貴한藝術品이

갓득藏置 되여잇서 그 一個一個다-珍品아닌者이업다 藝術眼에는門外漢이라도이 것들을 一一히檢考할때에는實로數千年흡 貫通해나려온 人間性의深大한힘에 놀나지안을수가업슴과同時에 世界文化의 至寶들이대지 잘도뫼여노앗다 하는 英人에對한尊敬心을 이르키지안흘수가업다 참으로 博物館이라는 英國의자랑이라하기보다는 우리人類의

자랑이다 此等至寶中에도至寶라하는것은 所謂「엘진 마몰스」이다 이것은即古代希臘 「아덴스」의「파테논」에서 가저온 二千三百年前의 大理石彫刻物들이다 自今百三十餘年前 即千八百一年에 在土耳其「콘스탄틔노풀」에 註剳하든 英國大使엘진卿이 當時價格七萬二千磅으로買收할것인데

이彫刻物 은「아덴스」가 土耳其軍에게 占領되며 「베니스」軍의砲擊을밧어서 數三次戰禍의巷이되기때문에 古希臘文明의全盛時를紀念할 最初의姿態대로는남아잇지안코 或은頭部 또或은手足에 업서진채로 春風秋雨數千年을지나 「토로소」(銅體의像)로 남아잇다 그러나그는 오히려그殘部가 古典美術의美와

藝術不滅 의精神을 더욱强하게顯示하는듯하야 보는사람에게 더욱偉大한感激을준다 今日까지의 人間의造出한 彫刻藝術의 黃金時代는 二千三百年前에 잇섯다는것을 생각할때에는 오즉奇異한늣김과 後世人의無力을 늣겨할뿐이다

參考的으로 朝鮮品을살펴본즉 그것도大英博物館의 갈놀하느라고 比較的重要한것이잇다 돈지「에드왕」七世王館을 가본즉 貴重한東洋畫 特히中國과日本의繪畫가 만히잇는中

朝鮮의人物 畫 두幅이 걸녀잇다 그人物이누구인지는 모르나 하나는十六世紀의主要人物이라햇고 또하나는十八世紀或은十九世紀初의主要人物이라햇다 그人相과그畫된品이妙하기는한대 나는鑑賞眼이업기때문에 價値는붓칠수가업고이 럼때는오즉 鄕愁의생각만나더라 다음

錢貨室을 드러간본즉古錢貨十三枚가잇는데 그中國寶는「海東通寶」이라할가

全朝鮮을三區分 고무工業을統制

輸出統制法實施를豫想하고 商工課에서計劃中

總督府商工課에서는 將來輸出統制實施를豫想하고 이準備工作으로 該法이實施되는境遇 반드시統制品目中에들運命에잇는고무靴의實質的統制를行하야 統制法施行의際直時이에應할수잇도록 近近積極的으로統制에出馬할意向인바 其統制의具體案으로서는全朝鮮을三區에分하야 南朝鮮은釜山을 中央은京城을 北朝鮮은平壤을各히其地區의中心으로地方的統制를行케하고 最後에總督府에서 이를統一하려고하는것인데 現在고무工業統制上의病이되여잇는것은 群小工場이너무만은것임으로 生産及販賣統制를協定하는一面旣存工場의合倂을促進하는것이 고무工業統制上가장効果的이라고하야 商工課가積極的으로合倂促進에出馬할意向의案이다 또京畿道에서는總督府의意向을體하야 中部地方의고무工業統制의前提로 營業者의統制에對하야 忌憚업시意見을聽取하기爲하야 今月二十七日고무工場關係者의座談會를開催하기로決定하얏다

一年間의 操業四個月

고무工場生産力過剩

朝鮮고무靴의 一個年需要高는 約二千萬足 朝鮮에서生産되는 約二千萬足及日本에서 移入되는長靴約百萬圓지까다비約二百萬圓 計三百萬圓인바이 需要高에對한 全朝鮮고무工場의 生産能力은 約三倍에達하야 各工場모다其生産能力의 三分의一을發揮함에不過하야 一個年中四個月에 서마作業치안는狀態임으로 各工場모다 非常한苦境에잇서將來日本內地의 工場과對抗하야 滿洲市場爭奪戰을 演할境遇到底히競爭이되지안코 當業者自體로고무工場統制의 必要를痛感하고잇는바 이對策으로는現在六十有餘에 達하는群小고무工場을合倂하야經營의合理化를圖하는外에업서 別項과如히總督府商工課가 民間事業에積極的 接觸方針의表現으로 드듸어고무工場合倂實現에 努力하기로 決定하고 目下全朝鮮고무工場의現狀을調査中으로 이미一二道를除한外調査報告가收集되엇슴으로 近近具體的으로 研究를進行할터이다

群山貿易額

五千壹百三十九萬餘圓

八年中 【群山稅關調查】

【群山】 昭和八年中 群山港貿易額은 輸移出三千七百五十九萬四千九百十八圓 (貨物噸量六一一、四五四噸)으로써 前年에比較하면 輸移出에잇서 三百七十四萬九百九十一圓 輸移入에잇서 二百三十一萬三千三百六十圓 合計六百五萬四千三百五十一圓 (貨物噸量七四、八一四噸)이激增하얏 ... 二九四八噸) 輸移入千 ... 四千七百十九圓 (貨 ... 五〇六噸) 合計 ... 九千六百三十七

平壤對外貿易 新春大躍進

一日平均萬圓膨脹

【平壤】 平壤貿易界는 好景氣연든 昨年度의 金勢로依然好調로繼續되고 잇다는바今年年頭 十二日間에잇서서 入狀態를 昨年同期에 比하면 輸入 十萬圓 輸出이二萬圓의 增加를보엿슴으로 即對外貿易만으로도 一日一萬圓平均의膨賬이되겟이다 對內貿易도顯著하게增加되여잇서지만貿易의增長에잇는것으로 對外取引의理想은 對內보담도 이가튼 良好現象으로 平壤貿易界에는 一大好景氣라고 볼수잇다 그려고統計的數字를들면다음과것다

△輸移出

區別	今年	前年
輸出	三五、〇三一	三七、六五

移出	三七、四四九八	六六、三一	三七、八六、五三
計	三七、九四九	六八、六	三七、九八、五三

△輸移入

輸入	八三六、八八	四八四	九六、三七九
移入	三、八六六、三五	一〇、八五三	三七、八六
輸移入	八五六、四〇一	一〇六、四八四	八九、六〇一
移出入	五〇、四五、〇六八	四四九、三九、八五	
計	五一、五九、八六	四六、三五、一三	一六、〇六

▲輸出十四萬圓 ▲輸入十萬圓 ▲移出一萬圓 ▲移入二十五萬圓

其中輸移出中輸出은 淸酒 鮮魚 牛皮 木材等 滿洲國進出이活況을呈한關係로 前年에比하면約三倍의增加를보이고 移出에잇서서는 移出의大宗인米가 豊作과價格이 比較的조흔關係로因하야 日本과의 取引이旺盛하야 百七十八萬五千五百三十九石 三千六百九十七萬七千一圓의 移出을筆頭로 牛皮 木材 米糖等移出도例年에比하야增加되고 다음에輸移入의增加는 輸入에잇서 石炭 胡麻子 天日鹽 重油等 相當히 入增되엇스나 輸入品中에 滿洲粟이 關稅引上으로因하야 激減되고百로 高粱 葉煙草 豆粕等 減少로 十三萬一千二百二十五圓이 減退한데 反하야 移入에잇서서는 諸纖物及衣類 附屬品을 筆頭로 諸機械類諸 礦油 肥料 鐵材及木材等의建築材料 또는一般商品이 入增되엿다 詳細는 左記와 如하다

八年產米實收는 豫想高보다減少?

全南北慶南未熟米不少

八年產米의實收高는 一月末日로서 總督府에서各道의報告를모아가지고 二月十日頃發表될터인데 右에就하야 山本總督府技師는如左히말하얏다

「實收高는 第二回豫想高의一千八百十四萬三千九百二十三石보다 多少減收될豫想이다 何故냐하면 靑米即未熟米가全南 全北、慶南地方에非常히만타 要컨대風害를受한米는靑米로되어 收穫에減少를招來한다 이反面에는慶北道의米는今年非常히品質이良好하야 三等米뿐인모양이다 지금까지의檢査成績에나타난 것은 四、五等米가非常히적다 今年의玄米標準은 一般的으로前年同樣乃至幾分下位임으로 慶北米의品質良好와標準보다下位의것이相殺되어도 靑米가만은만큼 今年의 實收高에影響될것으로幾分減收는難免이리라고思한다」云云

稅務機關獨立

總督府의準備進捗

朝鮮의 稅制整理에伴한稅務機關의獨立案은 이미大藏省의査定이끗나 今年七月부터實施하기로決定하얏는데 總督府當局에서는 이實施에 關한準備事務를進行하고잇다 即稅務監督局五個所稅務署九十九個所의新設에伴한 이位置를急히決定하기로되어 各道의意見을收集하기로되엿는데 稅務署는全朝鮮二百十二郡에對하야 九十九個所임으로三、四郡에一個所의稅務署를設置하는比率이될터인데 各道의意見을尊重하야設置할터이다

綿布品의大洪水

稅關當局의嚴重警戒에도不拘

新義州에續續襲來

【商通新義州電話】 稅關當局의嚴重한密輸取締에도不拘하고 大阪方面으로부터 綿布品은數日前부터 續續밀려와 目下朝鮮運送會社의私設保稅倉庫에는一千五百棚價格五十萬圓이라는 待機品이山積하야잇다 朝鮮運送會社에서는今後도續續밀려오리라는 報告에接하고現在의倉庫로는 收容力이不足함으로다시倉庫를急造中이다 旣報와如히今年의綿布輸出은 脫法的의것이만흠으로 特히嚴重한 警戒陣을펴고잇스나 輸出業者로서는解氷까지에엇더한方法으로나 鴨綠江을突破하지안으면안됨으로 果如斯한多量의待機品이處置될가 엇덜가는자못興味잇는問題이다

鐵道局新年度 車輛對策決定

鐵道局九年度의建設車輛數는約四百輛을豫算에計上하얏스나百六十五輛이 査認되엿슴뿐으로 殘餘는削除된結果 車輛係에서는極力其豫算實數에갓가운案을 考究中이든바 大體左와如한方針을決定하얏다 即前年度分이 아직百四十三車未着手임으로個人工場에建造를依賴하는同時鐵道局工場도 極力能率을發揮토록努力케하고 또 北朝鮮鐵道에二百輛의貸與分을三月末期限到來를機會로 回收를要求하야 九年度의必要車輛數를 捻出할터인데 右가豫定대로遂行되면 그러케車輛不足은안될模樣이다

日本商議서懸賞募集

中小商業標準簿記

中小工業原價計算法

日本商工會議所에서는 中小商工業發展을爲하야 左記兩件을 左記要綱에依하야 懸賞募集한다는데 朝鮮안에서도 널리應募키를바란다고 京城商工會議所에通牒이왓다한다

○中小商業標準簿記

一、中小商業 (小賣商、都賣商仲介商을包含함)에適用할簡單한簿記와 會計整理法

甲、業種業態는 隨意로一種을選擇하고 其業種、資本金額、從業員數、賣上高等을明記할것

乙、傳票、帳簿、諸表의樣式及其記入法、決算整理法等을解說할것

○中小工業標準原價計算法

一、中小工業에 適用할簡單한原價計算法及會計整理法

甲、業種業態는 隨意로一種을選擇하고 其業種、資本金額、從業員數、製造高等을明記할것

乙、製造業、注文製作業을包含하고土木事業、印刷業等은 이것을除함

丙、事務分課、傳票、證憑、帳簿、諸表의樣式及其記入法、決算整理法等을解說할것

懸賞募集要綱

原稿締切 昭和九年二月二十八日

原稿送先 東京麴町區丸之內三丁目十四番地 日本商工會議所

審査 商工省臨時產業合理局에依囑함

當選發表 昭和九年四月上旬

懸賞金 當選一等 一篇 金三百圓 同 二等 一篇 金一百圓 選外三篇 金五十圓式 合計五百五十圓

應募原稿는返戾치아니함 應募原稿의著作權等은一切主催者에歸屬함

入賞原稿는審査結果에依하야 一部修訂을加할이잇슴 發表時 其他詳細는日本商工會議所에 照會할것

米買入申請數量

累計四百四十萬石

【商通東京電話】 米穀統制法에依한 十三日까지의米買入申請累計는 四百四十一萬四千百三十六石四斗에 達하엿다

漁村副業組合

成績良好今年도新設

【平壤】 平南道產業課에서는 昨年中에 漁村振興策의一端으로서 漁村副業組合을 沿岸地帶의部落에 組織식혀無利息資金을 融通하여 繩叺의奬勵에 着手되엿든바 案外好成績을보히여서 新年度에도 六個所에 設立하기로되여 豫算을要求하기로되엿다한다 現在組織되여잇는副業組合은 全部五個所로 郡別로보면 다음과가튼바

▲江西郡下 三個所
▲龍岡郡下 一個所
▲平原郡下 一個所

單位로서 二個年据置로 融通部落을 加入식혓다한다

平南의金鑛熱

近來稀有의大躍進

【平壤】 平南道에서의黃金熱은 昨年에날으러非常한努力을 가지고昨年中 金鑛採掘願이三十二件이란 近來에못보든數字를보엿고 着手前調査願이十二件 休業願이四件으로되여잇다한다

雜貨稅引下

交涉開始訓電

【電通東京電話】 昨年十二月二十三日印度政府가公布한 印度政府의中途에突如한 雜貨關稅改正에對하야 日本外務省에서는 昨年末在떨리澤田代表에게 雜貨關稅改正이實質的으로 不當한關稅를引上하는것을指摘하야 그 緩和를要求하야 印度側도右申出에對하야 考慮할約束을하얏든바 其後外務當局의研究도完了하얏슴으로 其結果에基하야 十四日夜澤田代表에對하야調査結果를詳細히通達하는同時에 硝子、메리야스 타올、電球 陶磁器、鉛筆其他의雜貨에對하야 印度新關稅는거이禁止的으로 產業保護의見地로하야도不當하고 또收入主義의 見地로보드라도 輸入關稅收入의減少를招來하야 印度의 消費者를 困難케하는것이라는見地에서印度政府로하야금 다시改正되新稅率適用의交涉을開始하도록訓令을發하얏다 右雜貨關稅는十二月二十六日의總會에依하야 暫定的으로實施되고잇스며 이暫定期間中即二月二十二日까지에交涉을完了함이便利한故로 澤田代表도 新當局을바둥을따라 벌아長官과의새에交涉을開始하려고日本對印度雜貨輸出八千萬圓의 運命을決定할雜貨交涉은드되어 澤田代表는二月五日크롬보發箱根丸으로 歸國할터임으로 其後는三宅칼갓타領事가代身하야交涉을續行할터이다

昨年船舶狀況

【遞信局發表】 朝鮮에船籍을有하는 船舶의總數는 八年末現在의調査에依하면 一千二百一隻 其總噸數八萬四千七百四十四噸인바 이를噸數別로示하면 左와如하다

	汽船	帆船
二十噸以上	三〇〇	二六〇
百噸以上	一六	三
千噸以上	三	一
千噸未滿	三	六
計	三二	光元

產繭改良爲해 簇統一을劃策

【平壤】 平南道農務課에서는 產繭改良하기爲하여 製簇器를 共同購入하여 이것을 蠶業地帶의各郡에配付하야 簇의改良을計劃하고잇다從來農家에서는簇을松葉等으로 製作하여사이에맛추엇는데 그것으로서는繭이上簇할때엔 顯著히品質을損傷함으로 今回製簇器를購入시켜統一한簇을 使用하게되여서 正月의農閑期를 利用하여講習會를 開催하기로되엇다한다

貯銀日步貯金 預入成績良好

朝鮮貯蓄銀行에서는 昨冬十二月一日부터 取扱開始한日步貯金 成績은取扱이簡便하고 金利도九厘로되어잇슴으로 一般에게好評이며 開始後四十五日의 十五日現在預金高는本店만으로 六百三十二口 二十二萬七千百七十九圓五十二錢에達하야 成績이良好하다 이든 投資額에 對한利益率은 今年度는八分九厘의五分으로되엇다

鐵道와專賣局

昨年中業績良好

鐵道局과專賣局의 收入狀況을보면 十二月末까지에는 收入豫算六千四百七十七萬圓을 三百萬圓以下로突破하야 每日一割平均의 增으로年度末까지에는 豫算額의三千萬圓을 二百四十八萬圓을 三百萬圓에達할터이다 또鐵道는作年에比較하면 三千五百五十萬圓에達하야 一割一分의 增加이다 이대로가면 成績이조하 十二月末까지에煙草賣上收入 二千六百六十三萬三千圓을突破하야 前年에比하야 三百萬圓의 增收가잇슬터로자못 景氣가조타 即專賣局에서는 煙草、葉煙草의下級煙草賣收入을 增進에依하야 마코、메풀、農村方面의需要가 强力增加하야 八年度는 豫算面을突破할 뿐이다

十五萬株增資

十六日의 定例局長會議는午前十時半부터開會 松田專賣局長外 各局長이 出席하야 臨時總會를開하고 左記事項을 決議하얏다

一、會社資本金增資의件 (十五萬圓增資)

二、會社定款變更의件

(가) 第三條中『十萬圓』을『二十五萬圓』으로 改正

(나) 第六條中『七萬七千株』를『八萬株』로改正

三、監査役野木定吉氏 辭任에對한 補缺選擧의件

四、監査役野木定吉辭任에對한 慰勞金贈呈의件

을附議키로決定하엿는데 後任監査役에는 中立業者中에서選任할터이라고한다

群山米取總會

【商通群山電話】 群山米穀取引所에서는 十五日午後四時부터 群山米取樓上에서 會員總會를開催하고 八年度下半期의營業報告及九年度의豫算案을附議하엿는데 役員의任期가滿了하얏슴으로 改選한結果 全部重任하고缺員一人은補缺치안키로되엿다

釜山米取總會

【商通釜山電話】 釜山米取市場에서는既報와如히 十四日午後二時부터同所樓上에서 會員總會를開催하고 五島常務理事議長席에着席하고左記事項의決議를한後役員改選及優良會員의表彰式이擧行되고 五時三十分終了하얏다

一、八年度下期決算及九年度上期豫算의件

二、剩餘金處分의件

三、退任役員慰勞金贈呈의件

營林署長會議

二月十五日부터八日間總督府第二會議室에서營林署長會議를開催하고九年度事業及北朝鮮開拓에伴한諸般協議를行하기로되엿다

切下의程度 如何를重視

外務當局의觀測

【電通東京電話】 米國政府의平價切下에 對하야 日本外務當局에서는 아즉公都에接치안어 詳細한事情이 判明되지안엇다하야 그影響等을言及키를避하나 大體假定에立脚하야 左와如한觀測을하고잇다

一、平價切下에對하야 생각는것은 全然現在의爲替待를가질수업슬것이다。原則的으로말하면 平價切下는對內物價高를 招來하야例하면 生絲와如한端的의好影響을바들것이겟지만金禁止中임과作秋來의金政策에依하야豫想하얏던만큼이것도好影響이업슬것이다商品爲替의 今後動向은環境이너무 混濁함으로判斷키어려웁고 日米爲替는必然的으로多少昂騰될것이다云云

一、그效果에對하야서는 果然所期함과如한 結果를得할가는疑問이다

一、다만米國의平價切下에依하야直時佛國其他의 歐州各國의 金本位列强의爲替市勢의低落을憂慮하던 此際임으로그安定을得하야 安心할것이라는觀測도 생길터이다

一、日本에對한 影響도同樣이다

弗平價切下와各界觀測

日本金保有貧弱 急遽追隨는困難

京城財界人의觀測

◇……商品界도別無好影響

弗平價切下問題는 十五日「루즈벨트」大統領의 敎書까지發表되엇는데 이에對한京城財界人의 意見은大體如左하야 日本으로서는 急激히追隨치아니하리라는 觀測이다

◇……加藤朝銀總裁談=切下의幅이四割이면 現在米國의產金買上建値와 對外爲替市場으로보아 大體適當함으로急激한큰 影響은업슬것이다 日本보다 對米關係가密接한諸外國은 急遽對策을樹立할것이지만日本은 急히追從할必要가업다 即日本도平價를切下키는 하겟지만米國自體의今後施策과 이에對한列國의對策을 愼重研究하고國內의實情을 充分히 斟酌하야그時期와程度를 본後實行하여야할것이다。他方이에依하야國際的으로貨幣價値가從하야爲替가어度까지安定할것이니 直接影響은勿論 通商貿易上에도 조흘것이나 爲替關係에對한影響은別無할것이다云云

◇……有賀殖銀頭取談=平價切下와倂行하야 解禁은勿論할것인데 그影響으로서는米貨가安定되고 米國의對米爲替도 安定되겟스며 從하야 日米爲替도安定될것이다。日本도平價를 切下하겟지만日本은 金保有量이貧弱함으로 解禁은可望이업고 從하야 平價切下는相當히困難한實情이다。따러서 急激히할수업슴은勿論이오 가까운將來도 平價切下가斷行될지는疑問이다云云

◇……高橋三井支店長談=日本商品界의影響은 別로큰期待는업슬것이다云云

큰影響업슬듯

財界一般의觀測

【電通東京電話】「루」大統領의 弗價平價切下를 聲明하기에至하야 日本財界에非常한衝動을與하얏는데 一般의觀測은 平價切下를即行함이아니오切下의敢行을 암서서明言코저하는것으로 切下하드래도現在의 爲替市勢로서는四割切下程度로 國際經濟에는別無影響이리라고 보고잇다 即米國의 復興金融會社의金買上價格 三十四弗方仙이切下의標準을 示하는것으로 그러타면三割五分의切下나或은 이것을超하야도四割程度로이程度이면도리어弗價安定에依하야 世界經濟는安定되는一方日本으로서도對米爲替가圓滿安定으로三十弗보다올너도下落치안으리라는모양이다 市勢를無視하고할境遇와 重視하고할境遇가 잇는데 今回는「루」大統領이 前者가아니오後者에對하야 考慮될것갓다 一、그리고 그目的은 亦是金本位에 基礎를置한 通貨의增發과 그結果에依한 物價騰貴를 企圖하는것일것이다 從來米國內에서 徹底한通貨膨脹을하라고 떠들든者에게 對하야서던지健全한 通貨政策을唱하던者에게 對하야서던지 一應의諒解를與할것이다 된은 直時로豫想되나이것은切下程度如何에依할것이다 의말을할수잇다 日本의對米爲替가外債等의 利拂이輕減

爲替平衡資金設定

各方面에서要望擡頭

【聯合東京電話】 政府는產金政策의 根本策確立을目標로서·過般來準備를 進하고잇는데 弗價平價切下問題를 契機로서 圓爲替前途가자못 憂慮됨으로 政府財界各方面에圓爲替의 人爲的安定方策 確立의必要를 絶叫키에至하얏다依하야 大藏當局은이것을相當히重視하고 內面으로調査研究를 進하는意向인데部內에國內의 產金政策을改善하야新金政策에 關한根本策을樹立하야 國內產金의買上과爲替平衡 資金制度의兩性質을有한新制度를設立하자는說이相當히有力化하얏다 即現在에 外國爲替管理制度는다만爲替의「스테비리제이순」을 抑制함을目的으로하고 積極的爲替市勢의安定을 能을가지고잇지안음으로 人爲的方策에依하야 積極的安定을取코저하는것으로 이때문에 國內產金만아니라海外로부터 金의買入을行할必要를認하고잇서 即爲替平衡資金制定論이 行하는所以이라한다

米棉減產計劃

棉花界에影響至大

反別二千五百萬英町

年初以來棉花時勢가昂騰하얏다 印棉에는 日本의不買決議撤廢라는 特別한好材料도잇스나米棉도 二日의初立會에 現物十仙五十이라는 昨年七月의高價를除한 一九三一年四月以來의 高價에躍進하야 九日에는다시 十仙九五로 十一仙갓가이昂騰하얏다 今後時勢의趨勢에影響하는材料로가장큰것의하나로 今年產米棉反別의縮減計劃이잇다 이제右計劃을檢討하야보기로하자 一九三三年度棉은 天候其他一般의狀態가棉花의成育及收穫에適好하얏슴으로 放任하면거이未曾有에갓가운 多量의收穫을結果함에틀림이업섯다 그럼에도 不拘하고政府의例의減反計劃이奏効하야 去十二月八日發表의最終收穫豫想은 一千三百十七萬七千俵로 一九三二年度에比하면 幾分增收이나 一九二八—三二年의平均生產高에比하야는百四十八萬九千俵의減少를示하얏다 그리고 廢棄되反別은七月一日現在의植付反別에對하야 二割六分四厘의高率에達하얏다 實數를보면 七月一日現在의植付反別四千〇九十二萬九千英町임에對하야十二月一日調査의收穫可能反別은 三千〇十四萬四千英町으로되어잇다 이差一千〇七十八萬五千英町中에는勿論自然的 條件에依한廢棄反別도 包含되여잇스나其大部分은政府의 減反計劃에贊成한農家의 人爲的廢棄이엇다그러면 一九三四年——三五年棉의反別은 如何한가政府의計劃으로는農家의 植付反別을四千萬英町으로豫算하고 이에對하야昨年과如히農家에反別縮減을契約케하야 一千五百萬英町을廢棄하야서 反別을二千五百萬英町에縮減하려는 것이다 二千五百萬英町이라면 一九三三年棉의前記收穫反別 三千〇十四萬四千英町보다도 다시五百萬英町의減少로되어 따라其產額도最大限度 一千萬俵에머무리라고보인다

最高十八弗을補償

그러나政府의 該計劃도農家의 全幅的支持업시는 成功할수업다 이에政府는 農家로하야금減反契約에 署名케하기爲하야 昨年과가티縮減反別은 이를農務長官이 借地하는것으로 하고이에對하야 一定의 借地料를 補償하기로되엇다 其計劃은昨年十一月二十九 農務長官「위레스」及當時農事調整局長「핏크」氏의일흠으로 發表하얏는데 其骨子는如左하다

一、減反契約에 署名한棉作者에支給할借地料는 當該縮減反別의 生產力에應하야 이를定한다 即其算定은縮減될耕地一英町當의一九二八—三二年平均리트三棉生產高에 一封度二仙半을乘한것으로한다 但其支拂額은 一英町에對하야 十八弗을超過할수업다

二、右借地料의支拂은半額式二回에分하야第一回는一九三四年三月一日부터四月三十日까지의사이에 第二回는八月一日부터九月三十日까지의사이에支拂한다

三、一九二八—三二年의平均生產高의四割에 該當한「農家配當」에對하야서는棉花一封度에 對하야一仙을나리지안는「等價支拂」을行할事 其支拂期는一九三四年十二月一日부터 一九三五年一月一日까지로한다

四、本計劃에要하는資金을一億二千五百萬弗로豫算하고其支辦에는農事調整局으로하야금棉花에對한加工稅를 徵集케하야 이에充當한다

그리고右計劃에基한農家의契約署名을 募集하는運動은이미昨年末來開始되얏다 減反補償金은 昨年은新農法의選擇條件에 따라政府手持古棉의拂下를맛는 者에게는縮減反別一英町當最高十二弗補償金만을밧는者에게는 今年은前述과如히 最高十八弗이되다 여긔에今年의計劃은昨年가티二十弗을交附되엇인데 何間本計劃의進展如何는 今後의棉花界에크게影響할터이다

夕刊後의市況

東京短期	[illegible]	[illegible]	[illegible]
大阪短期	[illegible]	[illegible]	[illegible]
橫濱生絲	[illegible]	[illegible]	[illegible]